

Lahn-Dill-Kreis Stadt Aßlar Gemarkung Werdorf Flur 14

Lahn-Dill-Kreis Stadt Aßlar Gemarkung Werdorf Flur 12

Lahn-Dill-Kreis Stadt Aßlar Gemarkung Werdorf Flur 34

Lahn-Dill-Kreis Stadt Aßlar Gemarkung Werdorf Flur 10

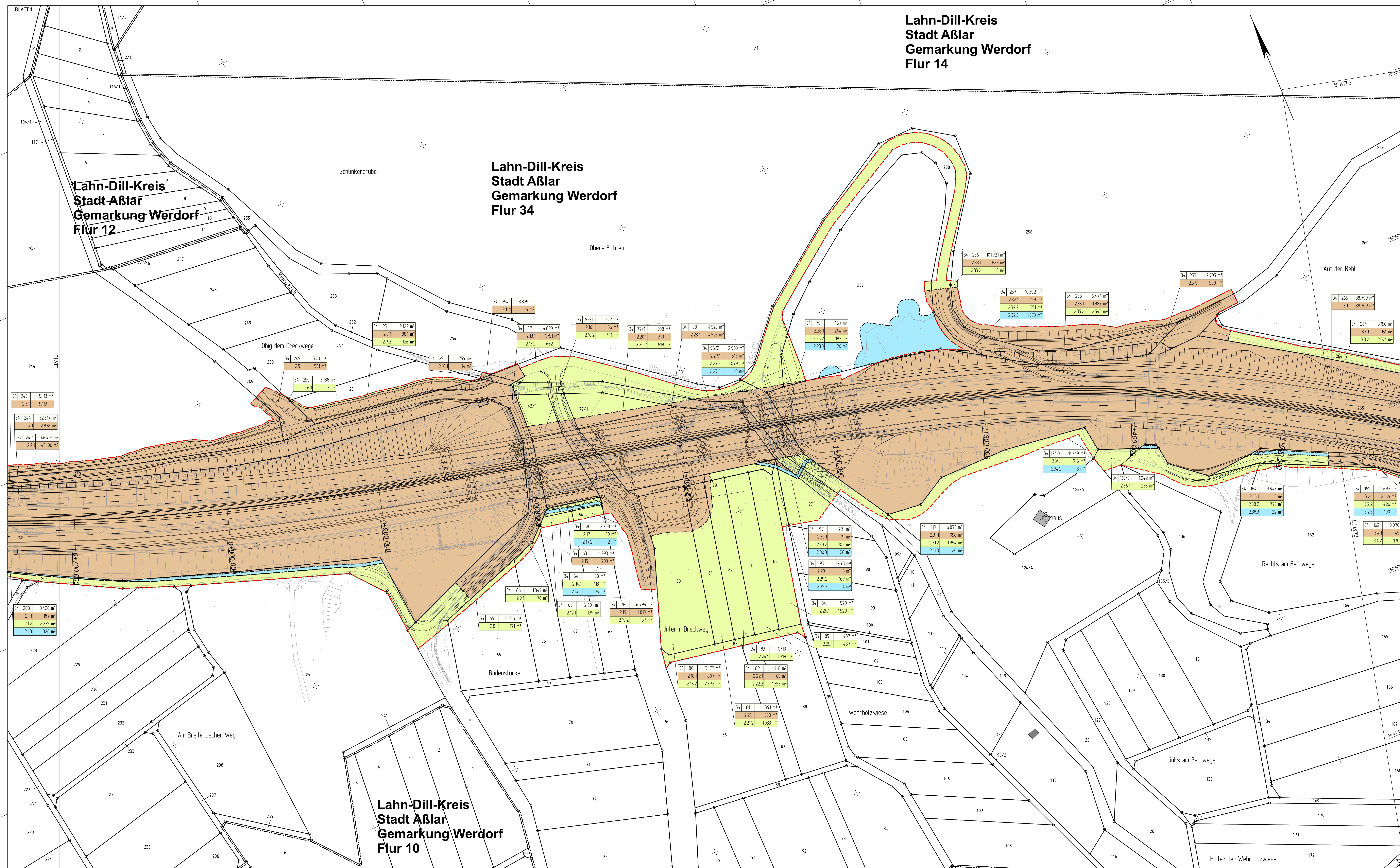

Zeichenerklärung

- Grunderwerb**
- zu erwerbende Fläche / dauerhaft in Anspruch zu nehmende Fläche des Vorhabenträgers
 - vorübergehend in Anspruch zu nehmende Fläche
 - dauernd zu belastende Fläche
- Flur / Flurstück / Größe des Flurstückes**
- 1** lfd. Nr. im Grunderwerbsverzeichnis / Größe der Teilfläche
2 Nr. des Grunderwerbsplanes
34 lfd. Nr. des betroffenen Flurstückes
1 Teilfläche eines Flurstückes
- Landesgrenze (Bundesland)**
Regierungsbezirks-, Kreis-, Gemeindegrenze
Gemarkungsgrenze
Flur - Flurgrenze
Flurstück - Flurstücksgrenze
Flurstücksnummer
- 116/12**
Baufeldgrenze

1	2	3	4	5	6
---	---	---	---	---	---

Nr.	Art der Änderung	Datum	Zeichen

HUG <small>Hessische Landesvermessung mit Staatliche Traditionsbehörde für landliche Bodenordnung</small>	Aulweg 45 35392 Gießen Telefon: 0641-93216-0	Datum	Zeichen
		bearbeitet: 11/2018	Wd
		gezeichnet: 10/2017	Wd
		geprüft: 11/2018	Js

	Datum	Zeichen
	bearbeitet:	
	gezeichnet:	
	geprüft:	

FESTSTELLUNGSENTWURF

Straße: A 45 Unterlage / Blatt-Nr.: 10.1 / 2
Grunderwerbsplan

Beginn zw. NK 5316 029 nach NK 5416 038 Betr.-km 156,336
 Ende zw. NK 5316 029 nach NK 5416 038 Betr.-km 158,749
 Hessen-ID: 20654 Maßstab: 1:1.000

**Ersatzneubau der Talbrücke Kreuzbach
mit sechsstreifigem Ausbau**

von Betr.-km 156,336 bis Betr.-km 158,749
 von Bau-km 0+000 bis Bau-km 2+412,665

Aufgestellt:
Dillenburg, den 30.07.2019
Hessen Mobil
-Dezernat A 45-

i.A. gez. Gräß
(Dezernent)